商報
Commercial Journal
上海 Shanghai
本報創刊於民國二十年
新號 六九九
發行人 駱清華
今日本報一大張

行政院提出總辭呈
張院長發表感想：完成從訓政到憲政的橋樑任務

政院會議通過 設立美援運用委會
由政院長主持設委員十三人

將按救濟協定 開始執行援華

聯秩抵京

國民黨籍國代檢討會 吳鐵城等報告黨務
代表一致主張肅清貪污

民社黨召開中常會 討論立委名額問題

英要求賠償 約三十萬鎊

東北流通券問題 決定新辦法

紗管會各辦事處 轄區重行劃分

新疆南北貿易 正式恢復

六市立委名單

巨奸董康 病死私寓

中紡先撥紗布 運穗以平市價

內鄉城郊激戰 臨汾應縣戰鬥仍烈
察南陽原陝南洵陽均告收復

傳我海軍扣留 越界捕魚台船

三批赴日商 ……七人

憲政協進會 程潛任主席

央航購美機六架

全國水泥公會大會 討論重要提案
推定參加工業總會代表

西歐聯盟向美建議 改進歐洲貿易計劃

華僑居留稅 西貢移民局開徵

英向聯合國建議 設中立性機構 接管巴勒斯坦

美空軍在日建基地

民主自由黨要求須內閣辭職 蘆田稱將決與左右兩派對抗

國際簡訊

哥倫比亞與蘇 斷絕外交關係

湯恩伯飛滬轉京

派艦抵津撤僑 韓美軍政府

本報啟事
本報今日共出兩大張，第二張係全運會聯合特刊，合售二萬元。如單購特刊，每份實洋一萬元，諸希公鑒。

如需 膠影片 玻璃皮
請駕臨 東來華行
地址：上海圓明園路一三三號二一六室
電話：一三九九〇六 一五九〇八七

國營招商局 船期公告

船名	停泊	開往地點	日期	停泊地點
海蘇	客貨	青島	5月6日	浦東本局第九碼頭
執信	貨	廣州	5月7日	中山東二路64號 本局第三碼頭
錫麟	客貨	天津	5月7日	東大名路80號 本局第一碼頭
漢民	貨	廣州	5月8日	中山東二路64號 本局第三碼頭
江陵	客貨	放直漢口長沙	5月9日	中山東二路64號 本局第三碼頭

航開時間改夏令時間起自五月一日
上海開下午六時 寧波開下午五時
船期如有更改恕不另行通知請隨時向本局售票處洽詢
總局：上海廣東路二〇號 電話：一九六〇〇號轉接各部
貨運課分機(2)號 長江線分機43號 南洋線分機4號
北洋線分機41號 國外線分機6號 保險部分機1號
報關部分機49號 駐港理貨部分機98號
售票處：上海四川路一一〇號 電話：一九六四六號
旅運事務所：上海福州路三三號 電話：一九四五〇號
船期問訊處： 電話：一四一八八號

外匯應否即行開放？
這裏是工商界的意見

【本報訊】本市進出口同業公會秘書長張錦章昨向記者談目前外匯政策：外匯自四月份調整以來，迄未變動，致使……貿易陷於停頓狀態，如此不單已失政府當局當初採取機動性外匯政策之原意，且與當局鼓勵出口之宗旨大相違悖……[illegible]

節約菜調整新價
提高百分之五十
中菜每席最高四百五十萬元

【本市訊】本市……日前呈文社會局，以……社局前規定之節約菜價已不克維持，故要求提高……。昨已經社會局審核後，准予……百分之五十，自即日起實行。茲將節約菜新價如下：（一）西菜每客最高四十五萬元，最低十六萬元……（二）中菜每席以四客計算，最高價四百五十萬元，最低一百八十萬元……（三）客飯……[illegible]

社局昨商討
來滬難民救濟問題

【本報訊】[illegible]

四月份市財政
情形尚佳

【本報訊】[illegible]

公用事業
價格調整問題
明作最後決定

【本報訊】據悉：本市五月份公用事業價格調整問題，明日由全體……討論，作最後決定。又……院於今日舉行小組會議，先……檢討，市公用局昨晚派……務科科長劉……赴京出席說明。

社論
票據不抵用後的現象

[illegible]

參加國際商品展
我代表團首批飛加

[illegible]

慶祝五四文藝節
文運會等昨紀念
潘議長等出席致詞

[illegible]

民調會發表
五月份米糧調發情形

[illegible]

定額薪資等所得稅
四月份起照新部令辦理
市商會昨通告各公會商店

[illegible]

新北門大火
骨牌店　眼鏡行　四家焚毀

[illegible]

長江聯營處
業務下週展開

[illegible]

三輪車人力車
租價決定

[illegible]

特刑庭再傳訊
舞女金素虹等

[illegible]

交大昨晚營火會
大中學生八千餘參加

[illegible]

國泰影片公司
昨深夜失火

[illegible]

消防處技工

[illegible]

工商動態

[illegible]

簡訊

[illegible]

榮成煤油號案移市府核示
商會據情請予伸雪

【本報訊】[illegible]

文化生活出版社
新書四種特價發售
五月三日起至十日止外埠展期五天
同行・恕不……讀者另有優待辦法

豔陽天　曹禺著　電影劇本
「豔陽天」是曹禺先生由美國講學歸來的新作。從這腳本故事的組織，人物的創造方面來看，我們便會嘆賞那是何等匠心的配合！活動于銀幕上的主人公……，先就活動于這腳本裏面了。看完電影，不能不讀原劇，讀完原劇，一如看過電影。定價十八萬　特價十三萬二

增達的四人　安索尼・霍卜著　李健吾譯
定價廿二萬八　另有特價十六萬二
本書一名「一個英國紳士生活史中三個月的故事」，我國有文言譯本，改名「廬宮秘史」。美國影片公司曾根據本書攝製無聲與有聲影片兩種。無聲片由雷曼・史東與阿麗絲・太利主演，有聲片則由老牌……門與瑪德琳卡洛爾分任男女主角。

日邊隨筆　李廣田著　散文　定價八萬八千　特價六萬五

窮人　朵思托也夫斯基著　文穎譯
這是一本窮人中的傑作。…… 定價廿二萬三千二　特價十六萬二千

合購四書特價肆拾玖萬元
上海（十二）延慶路一弄八號　電話：八四六九八

黃宅訃告

家嚴黃冉壽於國曆四月廿二日下午六時在台北寓所突患腦出血症延醫診治罔效痛於國曆四月廿四日上午五時溘然辭世享壽五十二歲國曆四月廿七日扶柩回籍擇定國曆五月十二日上午十一時在宜蘭市中山堂設奠家祭開弔殯葬明在

孤子　黃景祚泣血稽顙

與居台灣宜蘭市……里舊城路二十三號

親誼友學世……　謹哀此訃　聞

本報廣告刊例
報名提下甲乙丙分要等等等類
[illegible]

中元西紙號
本號自運閩汀六五手邊五刀重紙中西機紙各種顏紙等廉價批發承蒙惠顧竭誠歡迎
地址：…… 電話：……

商報出版社
業已出版
最近國民政府頒佈　所得稅法　印花稅法
工商界必備手冊！
發售處：……
本報附啓：……

本報經理部廣告科啟事
上海市商會商品陳列所國產日用品展覽會決定五月十五日開幕……
本報自五月六日起改訂廣告刊例……

京滬區鐵路管理局標購火磚火泥公告
第二八二號
[illegible]

紗布統購統銷代紡代織
成效難期暫緩實施
考慮改採棉易紗紗易布辦法

嚴格執行棉花核定議價
各地原料交易清淡
紡建在漢口辦事處暫停收購
棉商亦無法收花明商討辦策

紗布飛黃騰達
四二支藍鳳乾張二千四百萬
龍頭細布高達五百六十萬元

紡建存底豐
必要時增加配額

紡建昨售布
五萬零一百疋

米市登峯造極
麵粉雜糧食油一致騰升

麵粉

雜糧

食油

香港金融行

紡建發行股票
即將上市開拍

進出口業擬組織
國外商業考察團
將再向當局提出要求

無錫米市
創新高價

絲市
上揚

中行董事長
由宋漢章接任
席德懋升充總經理

增進糧產工作
農部確定進行目標

俞部長指示
收購剩米
謹慎從事

卅七年度春繭貸款
管理實施辦法決定

豬鬃出口結匯辦法
輸管會已會同國行及海關決定

製藥工業
盼政府扶助

華股漲風瀰漫
永紗一度高叩二千五百元
恒豐中泥華豐三種漲停板

外股飛漲
統債盤旋

外股

統債

國庫券掛牌折扣
改爲八四．五折

銀根

趨勢

未減

航輪動態

進口船期表

南洋線

國外線

Pinkiang

Sally Maersk

William the V

Pres Pierce

Oregstars

Flying Arrow

出口船期表

南洋線

國外線

Pioneer Cove

Willamette V

Marine Snapper

Julia Luckenbach

Pres Pierce

分類廣告

中振大藥房

仁濟診所
專治：癧子穿　痔胃　頸蛀

第一區橡膠工業同業公會奉令改定召集會員大會公告

大中華火柴股份有限公司召開股東常會公告
董事會謹啓

第四區絲織工業同業公會公告
奉令改組定期召開大會

慶祝
蔣公中正
李公宗仁
榮任行憲首屆大總統副總統
新雅粵菜館　南京東路七一九號　電話：九〇〇八〇

慶祝
蔣公中正
李公宗仁
榮任行憲首屆大總統副總統
會賓樓菜館　地址：福州路四一九號　電話：九三四二二　九六一九九號

慶祝
蔣公中正
李公宗仁
榮任行憲首屆大總統副總統
錦江川菜館
錦江茶室

慶祝
蔣公中正
李公宗仁
榮任行憲首屆大總統副總統
康樂大酒樓

慶祝
蔣公中正
李公宗仁
榮任行憲首屆大總統副總統
萬福居菜館

慶祝
蔣公中正
李公宗仁
榮任行憲首屆大總統副總統
知味觀杭菜酒家

慶祝
蔣公中正
李公宗仁
榮任行憲首屆大總統副總統
美林菜館

慶祝
蔣公中正
李公宗仁
榮任行憲首屆大總統副總統
浙江狀元樓

慶祝
蔣公中正
李公宗仁
榮任行憲首屆大總統副總統
厚德福酒樓

慶祝
蔣公中正
李公宗仁
榮任行憲首屆大總統副總統
天香樓菜館

慶祝
蔣公中正
李公宗仁
榮任行憲首屆大總統副總統
九如酒家

慶祝
蔣公中正
李公宗仁
榮任行憲首屆大總統副總統
老三和樓　地址：雲南南路一五號　西藏南路二八號　電話：八三五九六　八二六七二

慶祝
蔣公中正
李公宗仁
榮任行憲首屆大總統副總統
蜀腴川菜館　廣西路二三五號　電話：九八二二八

取消匯運限制 恢復工廠貸款 增加原料輸入

·小記者·

滬穗津漢四地金融管理局局長，擬聯名向財政部及中央銀行建議，放寬金融管制，並取消限制滬穗四地匯款運現辦法。這原本都是民營銀錢業一致的主張；因爲政府一方面儘量增發許多花花綠綠的鈔票，一方面却又不許這些鈔票通匯，這如何做得到？管制金融，限制匯款，結果無非使正當的工商業與金融業窒息，而有力者則用飛機運送，投機者做現鈔單幫，鈔票依然在那裏「流」，何嘗「匯」呢，所以過去各地工商界曾紛紛請求取消匯運現款限制，但主管當局不管民衆的請求理由如何，他總給你一個「原難照准」的批復，現在四位局長也聯名建議了，我想，當局對於所屬主管官吏，本其實際工作經驗而得的建議，總可以採納採納吧！天津金管局長施奎齡更提出振救華北經濟的二十四項建議，其最重要的兩項，是：「恢復工貸，使各廠得有資金週轉；多給外匯，使各廠購得充分原料。」這兩項最重要的建議，更是我們一貫的主張，非但華北經濟要解救，需要如此做，就是現在上海的工業界，何嘗不要解救，又何嘗不要如此救，但是恢復工貸的方式如何，僅可以在技術上研究比較妥善的辦法，但千句併一句，「貸款是必需的」！至於「多給外匯」得充分原料，自然非多給外匯不可，而政府在目前，既沒有多量的官匯可以供給，那就應該趕快利用自備外匯，鼓勵輸入機器原料，或者趕快採用進出口連鎖制度，使工商界以努力輸出之所得，補助必要之輸入，否則長此以往，工廠缺乏資金，勢必出於停頓，工廠缺乏原料，又將被迫逃避，實在與提倡生產，獎勵工業的政策，背道而馳，當然不是好辦法！

◆◆◆

氣象預測尚待改進 老農經驗有了價值

·阿東·

在四月卅日和卅一日兩天，氣候預測是「…」，氣象台說是氣候陰雨，並且在卅日的氣候預測上，說明五月一日的天氣是仍和卅九卅兩天一樣。但是也就在卅日那天，一個自稱是活了七十幾歲的老漢，却說明天（五月一日）一定要下雨，他並沒有說理由，…結果，彼此賭了二張戲票，自然，我以爲一定是我贏了。誰知五月一日，一早就天陰，…下了一整天，於是，我的戲票輸了。

不過，當時我們…老漢的經驗，…氣候預測的根據…便與這位老漢…却得了…明了經驗的價值…錯誤，…待改進，…我的…自己的…智識不夠…

從馬路上乞丐加多看出失業問題的嚴重性

在過去幾天內，我們曾經走過江西路，外灘和靜安寺路一帶，發現馬路上的乞丐，鄉下的，…都是從鄉村裏來的難民，…有許多…

社會局已在三月份內，承認上海大約有二十萬失業人，…這個數字大約是一般的統計。但上海的失業人數，據一個社會局的…說：「上海的失業人數，老是有一百萬人光景。」

不必去管官方的數字到底是二十萬人或一百二十萬人？你只要在上海街道上走一遍，以及在閘北一下，你就會重視這個事實：失業和貧窮的人，正在日益增加。

在天氣比較暖和的時候，市區各處有許多…，乞丐…各工廠內的工人，不少工廠關門，…

上海的失業人數，正在天天增加，…已經成爲本市…問題了。我們雖然…沒有確實統計數字可資參考，但大家…已經…，失業人數在最近幾個月來增加得很，…乞討與失業人數，日常看到…

·正則譯·

借錢要聽話

·翠君·

影劇雜談

·競爭·

◆「聖女貞德」…「聖女貞德」中，…是一個好的…

◆「霧夜…」…

◆吳祖光的劇本，…「莫負青春」，…

◆白虹在「紅樓殘夢」中，…

◆「新光」「大滬」「巴黎」等戲院…

…觀衆中以一般少年…，「女俠」「大盜」…，取得了最大多數…俠小說的讀者，在比…

三段論

·里儂·

◆「斗米」……

◆「一元化」……

◆「民主」何謂「民主」？……「七張八主」，…近焉。

大街

隨着經濟局勢的…，上海大…工廠…失業…很…

政府對於上海的失業局勢，…我們以爲，…實在應該…當局…

商報行情

五月四日　▲漲　×跌

商業外匯

美匯基價	[illegible]
美匯	[illegible]
英匯基準價	[illegible]
英鎊	[illegible]
港匯基準價	[illegible]
港匯	[illegible]
羅比基準價	[illegible]
羅比	[illegible]
瑞士	[illegible]

黃金美鈔

黃金買價	[illegible]
美鈔買價	[illegible]

金飾

銀樓飾金兌出	[illegible]

利息

錢業公會拆息掛牌（千元）	一元三角
暗息（每元）	二角五分

公債

統一甲種	[illegible]
統一乙種	[illegible]
統一丙種	[illegible]
統一丁種	[illegible]
統一戊種	[illegible]

場外股價

中紡、世界書局、華成烟草、華電新股、南洋兄弟、中興煤礦、大生一廠、大生三廠、中國銀行、交通銀行、中一信託、浙江興業、中南銀行、五洲藥房、上海水泥、內地自來水、浦東電氣、福林食品、…：[illegible]

華股

永紗、大通、信和、新光、勤興、榮豐、中紡、美亞、景福、中法、…：成交數、比上日、晚收 [illegible]

外股

怡和紗廠、會德豐、業廣、英聯、怡和啤酒、航業、鋼業、紙業、橡皮、電車、…：[illegible]

食米（石）（南米市場）

白粳、早稻、羊秈、杜秈、薄稻、白元、陰元、埠秈、江西粳秈、特粳：上、中、下 [illegible]

麵粉

兵船粉、老車粉、紅錢粉、綠兵粉：[illegible]

雜糧

大豆、黃豆、綠豆、赤豆、蠶豆、小麥、玉米、小米、芝麻、花生仁：[illegible]

食油

青島生油、江北生油、泰安生油、大有餘豆油、大德新豆油、長壽豆油、同興豆油、大有餘清油：[illegible]

豆餅

[illegible]

棉花（市擔）

[illegible]

棉紗

二十支、十六支、三十二支、四十二支 各牌：[illegible]

棉布

龍頭細布、五福細布、四君子嗶嘰、鵬程細布、美亞士林、金城士林、陰丹士林、藍鳳、…：[illegible]

人造絲（箱）

[illegible]

廠經（担）

[illegible]

綢緞

[illegible]

呢絨（碼）

[illegible]

絨線（磅）

[illegible]

棉織品

[illegible]

化工原料

[illegible]

染料

[illegible]

食糖

[illegible]

茶葉

[illegible]

五金

[illegible]

液體燃料

[illegible]

紙張

[illegible]

橡膠

[illegible]

西藥

[illegible]

捲烟

[illegible]

肥皂

[illegible]

火柴（噸價）

[illegible]

鮮肉

[illegible]

木材

[illegible]

銅鉛錫鋁

[illegible]

國外商情

五月三日　▲漲　×跌

倫敦中國外債

[illegible]

紐約股市

[illegible]

倫敦股市

[illegible]

紐約棉花

[illegible]

孟買棉花

[illegible]

埠保羅棉花

[illegible]

紐約貼現率

[illegible]

芝加哥小麥 / 芝加哥大麥 / 芝加哥燕麥 / 芝加哥穀麥

[illegible]

南京：人生幾何　大光明：泰海底　國泰：羅鮑華肉彈　美琪：香箋異　金門：懸崖勒馬　大上海：鐵血軍魂　國聯：飛騎女俠

滬光：周璇 莫負青春　巴黎　金都：紅樓殘夢　金城　西海：血路　蓬萊：出賣的人　東海：大地牢

麗都：周璇 莫負青春　上海：邊外盡　杜美：商女恨　浙江：英雄　百老匯：古墓魔影　滬西：死光炬　西：魔王　永安：倩女幽怨　泰山：紅人魂

匯山：鷄鳴早看天！　山西：出賣影子的人　滬東：靜張小白龍　嘉興　台：英烈傳　大：台灣劍俠傳　中國：武家坡　大蟾：陽關鳳巢還

大陸報　金融日報
中華時報　和平日報
正言報　前綫日報
立報　益世報
自由論壇報　商報

第七屆全國運動會聯合特刊

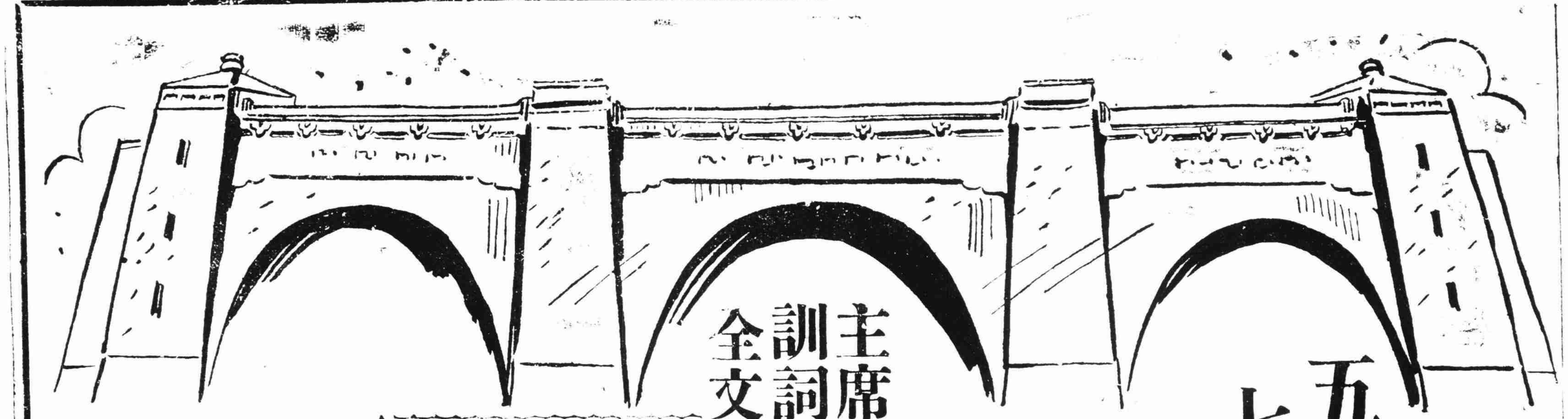

主席說：在運動場中淬勵奮發，不論在技術上，在道德上，都爭取優良的表現，把中華民族的精神帶到世界運動場上，放射出燦爛的光輝。

五十單位二千選手　七屆全運隆重揭幕

朱家驊會長親自蒞會主持

第七屆全國運動會……大會會長朱家驊氏……大會開幕式……參加此次全運各項比賽者……一千二百餘人，此外華僑關係及……大會開幕式秩序如下：（一）……會奏樂，（二）各單位職員運動員……（三）……一週，（四）……立，升會旗，（五）唱國歌，向國旗及國父遺像……

主席訓詞全文

【中央社南京四日電】……蔣主席特頒訓詞，……下午三時在京……出發，……即正式宣告開幕，並當場……如下：

第七屆全國運動大會訓詞：

第七屆全國運動大會……開始之時，……地，東北的選手……，我們撫今思昔，……代的意義，……會，而且全國同胞都……

本……一個民族的生存，……發展，尤其體育更是德智兩育的基本，……充沛的精神，然後對於德性修養，智慧……日新又新。我們先聖先賢所……為六藝的中心，正與此理一貫……都深切認識這最高的眞諦，……上，在道德上，都爭取優良的表現，把中華民族……界運動場上，放射出燦爛的光輝；……情感，帶回到各個選手的故鄉，使我們全民……切的交流，更眞摯的團結，而且把本屆大會所……帶回到各個學校和各個地方一鼓……國民體育獲得……的進步，這是……的願望，亦即全運健兒最偉大的……功！蔣中正。

發刊詞

敬告運動員

——全運會十報聯合特刊獻詞

全民族的……的行動……

運動，是「團結」「聯合」的……更是「共同合作」「合作」……」的……。……幕，我們……「全民族的……團結」……全民族的行動……，一定……大家……團結的……。

民主……的是……的「活力」……

……的正確，……的競賽及評判員……；……裁判員……東門……，……這個小小的……貢獻，……機……說明的，……意……。……子，都是全國的……家有……行動……民族……的……。

傘兵跳傘表演　六千人大會

今日票價

……

火炬接力長跑　過常熟抵太倉

昨日全程一百五十四公里　較原定時間縮短八十分鐘

……

·第五段·

無錫至常熟　四十五公里

·第六段·

常熟至太倉　四十八公里

陳希曾坐鎮國府
郝更生姍姍來遲

會外會

橫越江南八百里

「火」與「力」的長征

全運京滬……

徐之華

……黃底……邊
……書字跡娟秀

十隻火炬高燃　開始接力長征

……由……大……，……南村，由……，……陳博若，……高光大，陳……，……祭定邦，……，……高舉火，……火炬長二尺許……印……字：「……第七屆全運會三十七年五月」……顏色……火焰圖案色彩……先後……引火，最先……，……交由陳局長……放入……府主席……典禮……字樣……封好……用……，……予劉……中……起……中華民族好男兒的……進……成功……十隻火炬……開始……長征。……全程分八段，第一段南京……第二段……天王寺……第五段無……到常熟，……第八段……仍由……組……每人……擔任六千米……，第一段南京到……山為第一……，他們一次祗跑三千米，……到會場的一段……補足，照……數……減少，……和大家一樣，（下轉第六版）

田徑場起終點說明

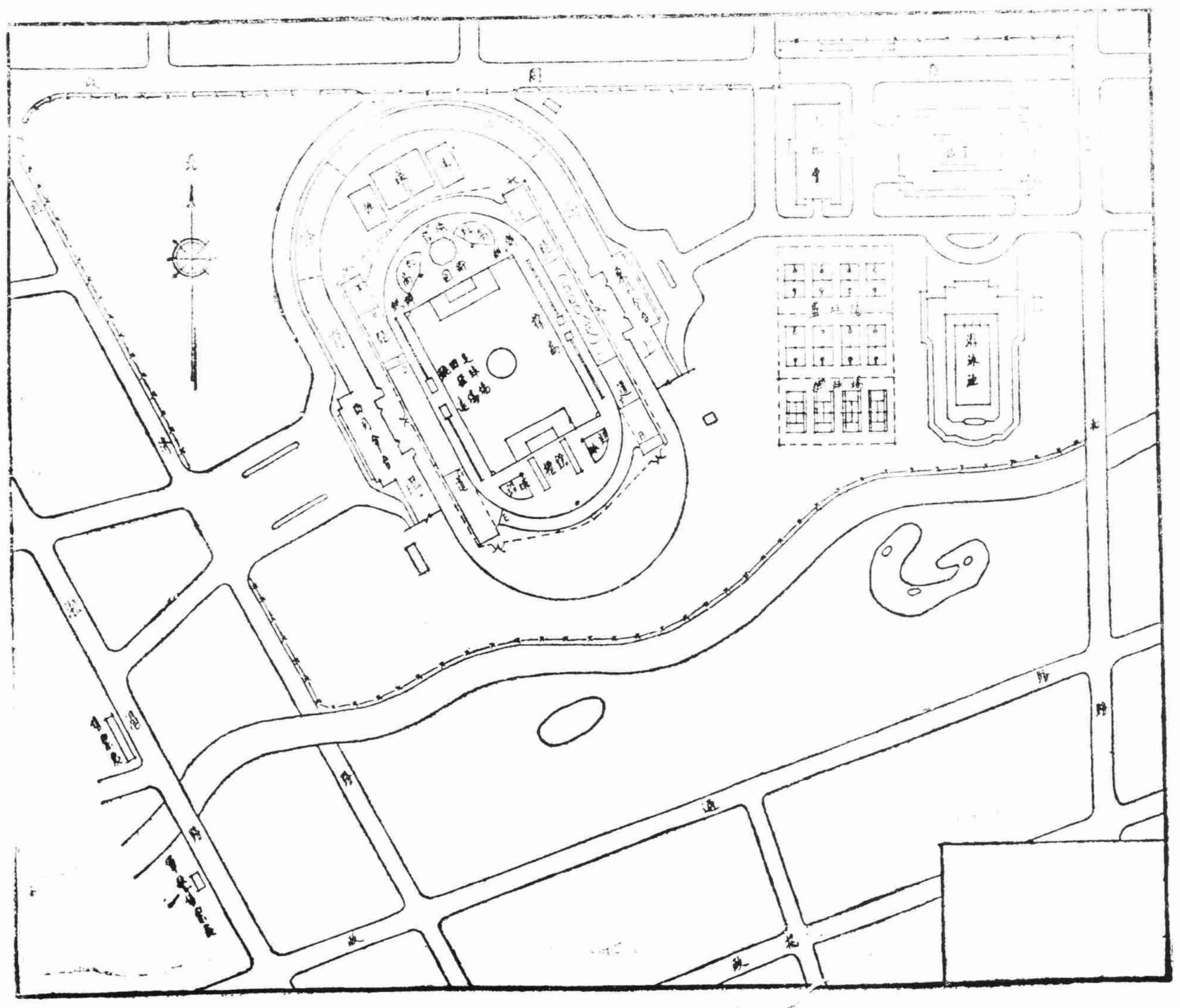

足球十路雄師會陣
陸軍漏臉出戰青島
廣東對河南·空軍對漢口

陸軍

青島

青白原班人馬
具有奪標野心

廣東

河南

空軍

漢口

馳譽華北球壇
潛力至堪重視

裁判聯席會議
討論二大問題

菲律賓實力如何
今戰可見分曉

菲

浙江

大連力拚聯勤

大連隊

聯勤隊

籃球啓幕戰
熱河對青島
第一籃球場·下午五時

今日足球秩序

空軍－－漢口上午九時逸園
浙江－－菲律賓十時半逸園
陸軍－－青島上午九時暨江
河南－－廣東十時半暨江
聯勤－－大連五時半申園

警察全運代表，
聯歡大合花絮

張伯苓不認老
馬約翰攢紗帽

橫越江南八百里
吳鼎昌驅車緊隨
逸仙橋步上國道

訪來自馬來網球香檳阮國林
出身運動世家
談吐溫文爾雅

國華
童裝專家
兒童服裝公司
慶祝全運揭幕！
大量傾銷各式童裝
爲兒童服務！代良母分勞！
地址
電話

金龍金筆
永久保用
到處有售

編印八個月之巨獻今日出版
上海市大觀
特價優待
同文　全國　並茂　爲每個　必備一冊　必讀之書
中國圖書雜誌公司
自由定閱部

兒童書局
兒童知識　畫報
兒童故事　月刊
兩大兒童月刊

欣逢全運　行憲　又臨　舉行特價　以示慶祝
京滬聯合大特價　星期二
全部照碼九折

一家書店
百家書
中國文化服務社
吳國楨題
中國文化服務社
上海福州路六七九號
電話：九五九九五

品質至上·新型第一

培泰墨水廠出品

大來集團結婚
創辦最早·天天服務
設備完全
同業領袖·期期舉行

Indian
長跑健將
INDIAN 機器脚踏車
現貨出售
備有大批零件配件
歡迎選購
建元興業公司

總發行所
上海
福州路四二四號
電話
九一九二三

中國華東製造公司出品
發行所：上海南京路慈淑大樓三二〇號

大會頒運動員須知 各選手應嚴格遵守

全運會昨發佈運動員須知原文列後：

㈠參加各項比賽之運動員，除應遵照競賽規程及比賽規則之規定外，須注意下列各項：

㈡關於田徑運動員者：

①號布應用針線縫於運動衣上，前後各一方，不得低於褲上。

②各項運動比賽時間，均在秩序冊內明確規定，運動員須注意場上報告鐘，於規定時間前五分鐘到休息室前點名處報到點名，過時作放棄論。

③點名後由點名員領導入場，非與賽運動員，不得隨入。

④分道比賽時，各運動員（或隊）道次均經抽定，不得擅改。

⑤田徑決賽完畢時，優勝運動員應將姓名次後，立即至司令台前領獎並攝影。

⑥比賽完畢或退出後，除須繼續參加他項比賽者外，須立即退回休息室，不得在場內逗留。

浙江省代表隊 昨日中午到達

大會錦標表演項目

〈表演節目〉

廣州隊雄心不小 足籃排均想染指

茅山崗哨皆佈 半途躍出大漢

橫越江南八百里

鄉佬誤爲聖旨 頑童聰明風趣

人民代表資格 孫會表示敬意

大事小記

上海市政府公告

願你猛着先鞭 祝君馬到成功

市長 吳國楨

上海市公共交通公司籌備委員會 行駛全運會會場直達客車 廣告

飛馬牌 景福衫襪廠出品 汗衫

久新製革廠
九星牌
白牛皮 黃黑皮 司惠皮 京羊皮

博士牌草帽

運動器具業鼻祖
連長記
體育用品號
營業要目
排球籃球 各種球類
運動服裝 田徑用品
健身器械 網拍羽拍
電話 八三一六六號

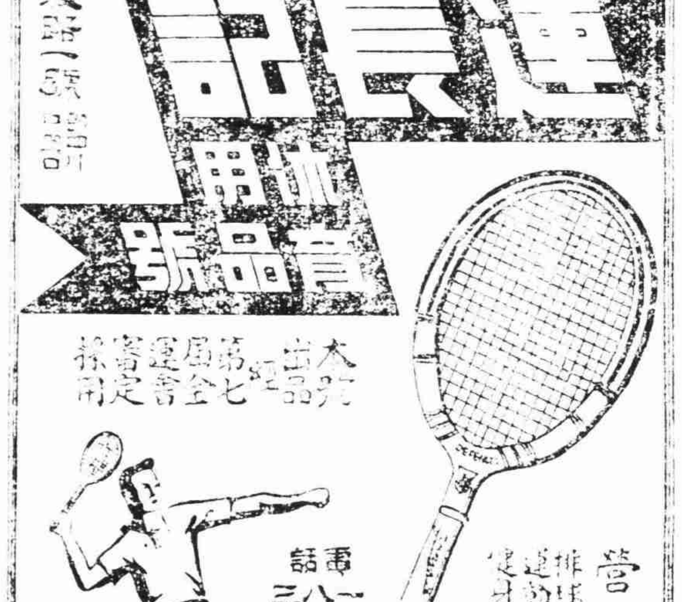

振業商業儲蓄銀行
▲以服務社會之精神 ▲辦理銀行一切業務
本行爲適應參加全運會人士及各機關商號收付款項起見特在「大會正門西首第八家」設立「本行臨時收解處」歡迎惠顧竭誠服務
行址九江路二〇〇號
電話一八六七四轉接各部

萬金公墓

時事發問？？？？
聖經解答
世界能有和平麼？
上帝為甚麼不消除人類的痛苦？
死後真有來生麼？
上帝能聽人的祈禱麼？
得救是甚麼意思呢？
請加入「預言之聲」時兆聖經函授學校

本校在虹口老靶子路一七一號舉辦示錄講座，歡迎各界參加！會聞半點七晚每，外六期星除

雙龍牌 藍球 排球 足球
牌子老 工料好 不走樣 不脫線
久享盛名 遍地暢銷
上海 鄭永昶皮球廠
製造體育用品
成都北路七七一弄十五號
電話：六一三三八號

石人望口琴
一致採用 口琴團体
超級高音 複音普通
免費俱樂空中會員
中央口琴廠榮譽出品
TEL.36928·39934

利泰企業有限公司
報關迅速　運輸便捷
建築堅固　管理週密
業務種類：代理船務・碼頭倉庫・航空鐵路・卡車駁船・轉運報關・信託房屋・經理購辦・保險・全國各埠
事務所：中山東二路三號　倉庫：南市外馬路一八二號
（電報掛號 LEE TAI CO.）TEL.85578

參加全運會健將注意！
薄利第一
欲備記時準確之名表請到
大光明鐘錶眼鏡總行
南京路雲南路口

請採用新中
釉面牆磚
瑪賽克地磚
新中瓷器廠股份有限公司出品
上海漢口路四一四號五樓　電話九一七九四

大來商業儲蓄銀行
舉辦
一星期定期存款
百萬開戶・定期七天
每日可存・利息優厚
手續簡便・簡章備索
總行：中正東路七號（即愛多亞路近外灘）
分行：南京西路一六九四號（靜安寺廟隔壁）

朱家驊巡視會場頻嘉許
吳市長被圍選手集中營
「大會之花」麗都一舞驚四座

[illegible]

一角看天下

[illegible]

鏡頭肅肅

[illegible]

蘭湯入浴請君止步　登坑解手准許重來

[illegible]

謙讓乃姐妹屬居

[illegible]

排球試探實力賽　廣州市壓倒上海
最後一局定勝負過程緊張

[illegible]

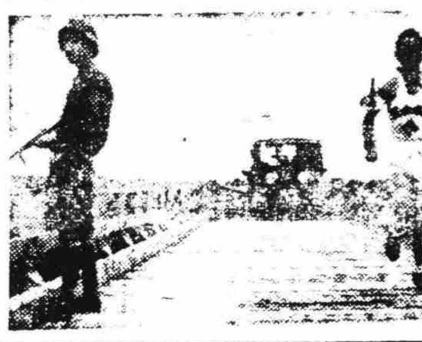

免勞市民跋涉苦　全運新聞有廣播
新聞片今放映

[illegible]

便利記者採訪　設廣東司令台

[illegible]

跑馬廳看棒球　觀衆憑券入場

[illegible]

女士小姐　必備一頂
五華牌傘
式樣第一　質料第一　美麗大方　永不褪色
五華鋼骨洋傘染織廠出品
發行所：上海西藏南路二九四号
電話：八七八二〇
廠址：上海江陰街一七〇号

達馬靈開　靈越開越
K.L. ELECTRIC
永久保用　絕對負責
開靈馬達製造廠

開靈馬達　越開越靈
本埠外埠各大工廠
馬達專家最新出品
保證效力特強經久耐用媲美歐美足有餘裕
所謂當之無愧
同啓

中華書局
最新出版
新國民操
體育教師手冊　吳文忠編著
體育　拳術
童子軍
用書
種類繁多　不及詳載
發行所：上海河南路中華書局

陰丹士林布
領油藍布
永不褪色
各公司布號均售
同濟印染廠出品
上海九江路四十五號

堅固牌
跑鞋　套鞋　車胎
堅固第一
義生橡膠廠出品
上海朱葆三路十六至十八號

鳳凰牌
搪瓷器皿
式樣美觀　品質優良
義生搪瓷公司出品